

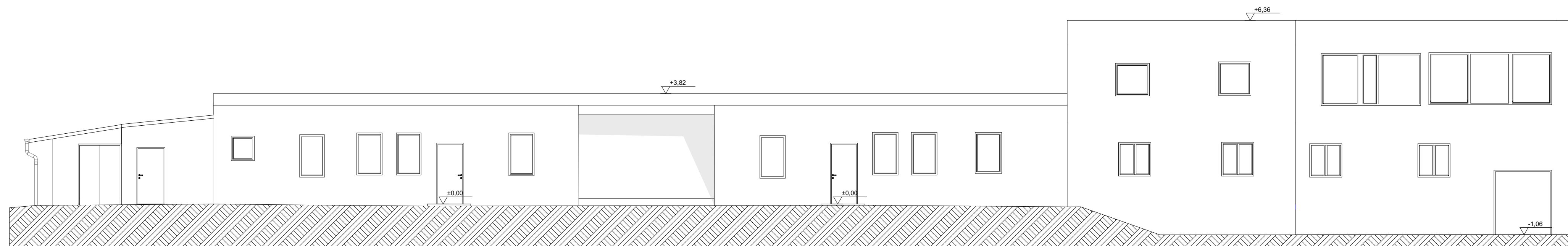

ELEWACJA ZACHODNIA



ELEWACJA WSCHODNIA

|   |   |        |   |
|---|---|--------|---|
| Nazwa obiektu budowlanego:<br>PROJEKT PRZEBUDOWY I REMONTU STADIONU MIEJSKIEGO<br>W KIETRZU ORAZ ROZBIORKI KASY BILETOWEJ |   |        | <br>Biuro Projektowe JRG PROJEKT<br>ul. Moniuszki 14, 48-120 Baborów<br>tel. (+48) 694-039-123<br>www.atelier360.pl<br>Facebook: JRG Projekt<br>mail: jrgprojekt@gmail.com |
| Tytuł rysunku<br>ELEWACJA WSCHODNIA I ZACHODNIA   |   |        |   |
| Etap<br>INWENTARYZACJA  |   |        |   |
| Nazwisko  | Nr. uprawnień / ewidencyjny                 | Podpis | Skala rysunku:<br><b>1:100</b>  |
| Projektowała i<br>Opracowała:<br>mgr inż. arch.<br>J. Rowińska-Guźda  | Nr upr.: 08/OPOKK/2017<br>Nr ewid.: OP-0244 |        |   |
| Sprawdził:<br>mgr inż. arch.<br>S. Gruczelak  | Nr upr.: 9/11/SLOKK<br>Nr ewid.: SL-1511    |        | Data<br>16.12.2022r.  |
|   |   |        | Numer rys.<br><b>1.7</b>  |