

ELEWACJA ZACHODNIA

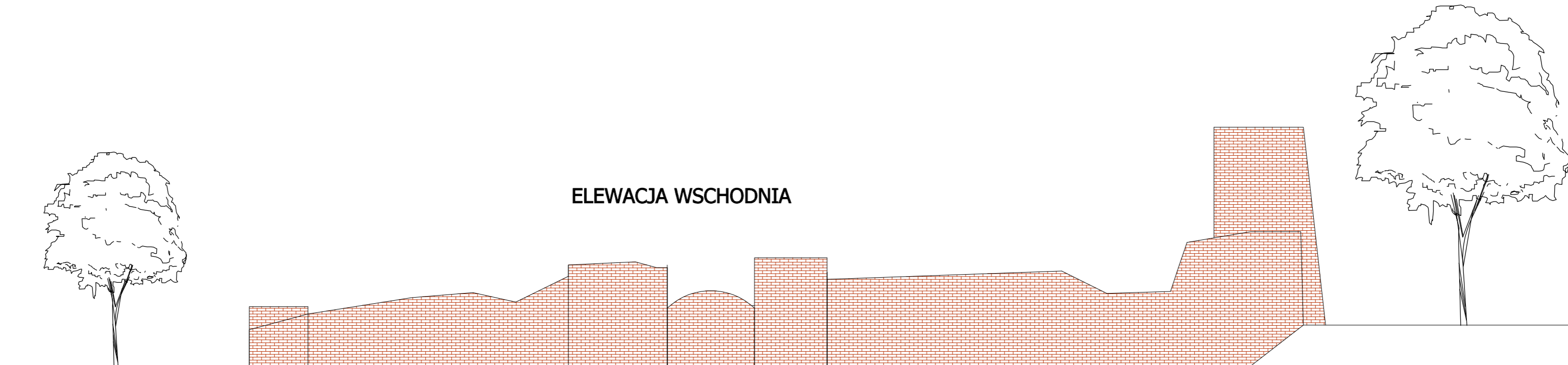

ELEWACJA WSCHODNIA

UWAGA! Ze względu na bardzo zły stan ruin przed przystąpieniem do prac należy zweryfikować wymiary obiektu.

Stadium:	PROJEKT ARCHITEKTONICZNO- BUDOWLANY		ZESPÓŁ PROJEKTOWY:	
Branża:	ARCHITEKTONICZNO - BUDOWLANA		Projektant konstrukcji:	MGR INŻ. ŁUKASZ DYMKOWSKI <small>Uprawnienia budowlane do projektowania i kierowania robotami budowlanymi w specjalności konstrukcyjno-budowlanej bez ograniczeń Nr ewid. KUP/2561/PWBKb/19</small>
Projekt:	Projekt Parku Pojednania polsko-czesko-niemieckiego imienia błogosławionego Ryszarda Henkesa SAC		Architektura:	MGR INŻ. MICHAŁ EDWARD BROCHOCKI <small>Uprawnienia w specjalności konstrukcyjno - budowlanej i architekturalnej do projektowania obiektów budowlanych i kierowania robotami budowlanymi bez ograniczeń Nr upr. 266/70</small>
Rysunek:	WIDOKI RUIN - ZACHODNI I WSCHODNI		Asystent Projektanta:	MGR INŻ. ARCH. KAROLINA GARKOWSKA
Adres inwestycji:	dz. nr 1812/1, "Park Kościelnik" 48-130 Kietrz		Nr rys.:	Format arkusza: A3 Skala: 1:100
Inwestor:	Gmina Kietrz, ul 3 Maja 1, 48-130 Kietrz		11	Data opracowania: 11.2022