

SPOSÓB WYKONANIA DOCIEPLENIA NAROŻY BUDYNKU

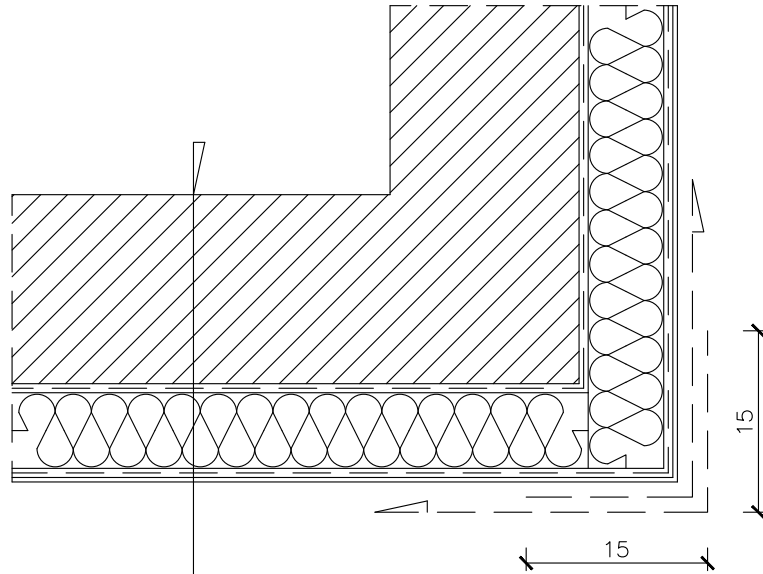

ŚCIANA ZEWNĘTRZNA
MASA KLEJĄCA
PŁYTY STYROPIANOWE
WARSTWA ZBROJĄCA Z SIATKĄ
WYPRAWA TYNKARSKA

UWAGA:

1. ZEWNĘTRZNE NAROŻA BUDYNKU NALEŻY OBŁOŻYĆ DWOMA WARSTWAMI SIATKI Z ZAKŁADKAMI PO 15cm Z KAŻDEJ STRONY.
2. NA WYSOKOŚCI PARTERU NAROŻA BUDYNKU WYKONAĆ J.W. Z DODATKOWYM WZMOCNIENIEM Z KĄTOWNIKA Z BLACHY ALUMINIOWEJ UMIESZCZONYM MIĘDZY NIMI.
3. PŁYTY STYROPIANOWE NA NAROŻACH BUDYNKU NALEŻY MOCOWAĆ DO ŚCIANY POPRZEC KÓŁKOWANIE NA CAŁEJ WYSOKOŚCI BUDYNKU.

JEDNOSTKA PROJEKTOWA	HALIKOWSKI Sp. z o.o. 48-100 Głubczyce ul. Parkowa 7C NIP 748 1583420 kom. 504 008 641		
ADRES INWESTYCJI	DŁUGA 25, 48-130 KIETRZ		
RODZAJ OBIEKTU BUDOWLANEGO	BUDYNEK WIELORODZINNY		
INWESTOR	GMINA KIETRZ		
NAZWA RYSUNKU	SZCZEGÓL DOCIEPLENIA		
SKALA RYSUNKU	NR RYSUNKU	DATA	
1:5	13	24.06.2020 r.	
ZESPÓŁ PROJEKTOWY		NR UPRAWNIEŃ	PODPIS
PROJEKTOWAŁ	mgr inż. Maciej Halikowski	OPL/0884/POOK/13	
OPRACOWAŁ	Szymon Grek		